



FICHA TÉCNICA

CAMARA DE FRIO REFRIGERACION 4.00X3.00X2.10 MT

COM. LAGOS Y VALENZUELA SPA

Rut: 77.119.066-9

Vicuña Mackenna 5893, San Joaquín, Santiago Chile

Fono: +56 2 2695 6000

contacto@camaradefrio.cl

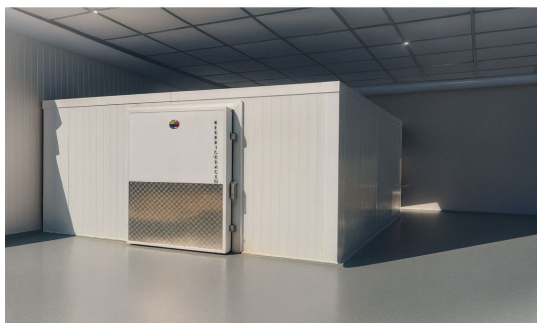

Descripción del Equipo

cámara de media temperatura rango 0°C a 10°C

dimensiones exteriores: 4.00x3.00x2.10 mt

Incluye

1 unidad condensadora de 1.5 HP monofásica

Hispania

1 Válvula solenoide

1 tablero de control con visor de temperatura monofásico

1 evaporador para 21 metros cúbicos 3002

1 Válvula de expansión

1 puerta abatible de 1.00x2.00 mt de media temperatura

paneles de poliestireno expandido de 100 mm. revestido, sin piso
perfilería

iluminación led

valor no incluye instalación

OFERTA: \$4.780.000 + IVA

DATOS DE TRANSFERENCIA:

Banco: Santander | **Cuenta Corriente:** 84936260

Titular: Comercial Lagos y Valenzuela SPA | **RUT:** 77.119.066-9

Email: contacto@camaradefrio.cl